NÉ QUELQUE PART

Paroles : M. LE FORESTIER
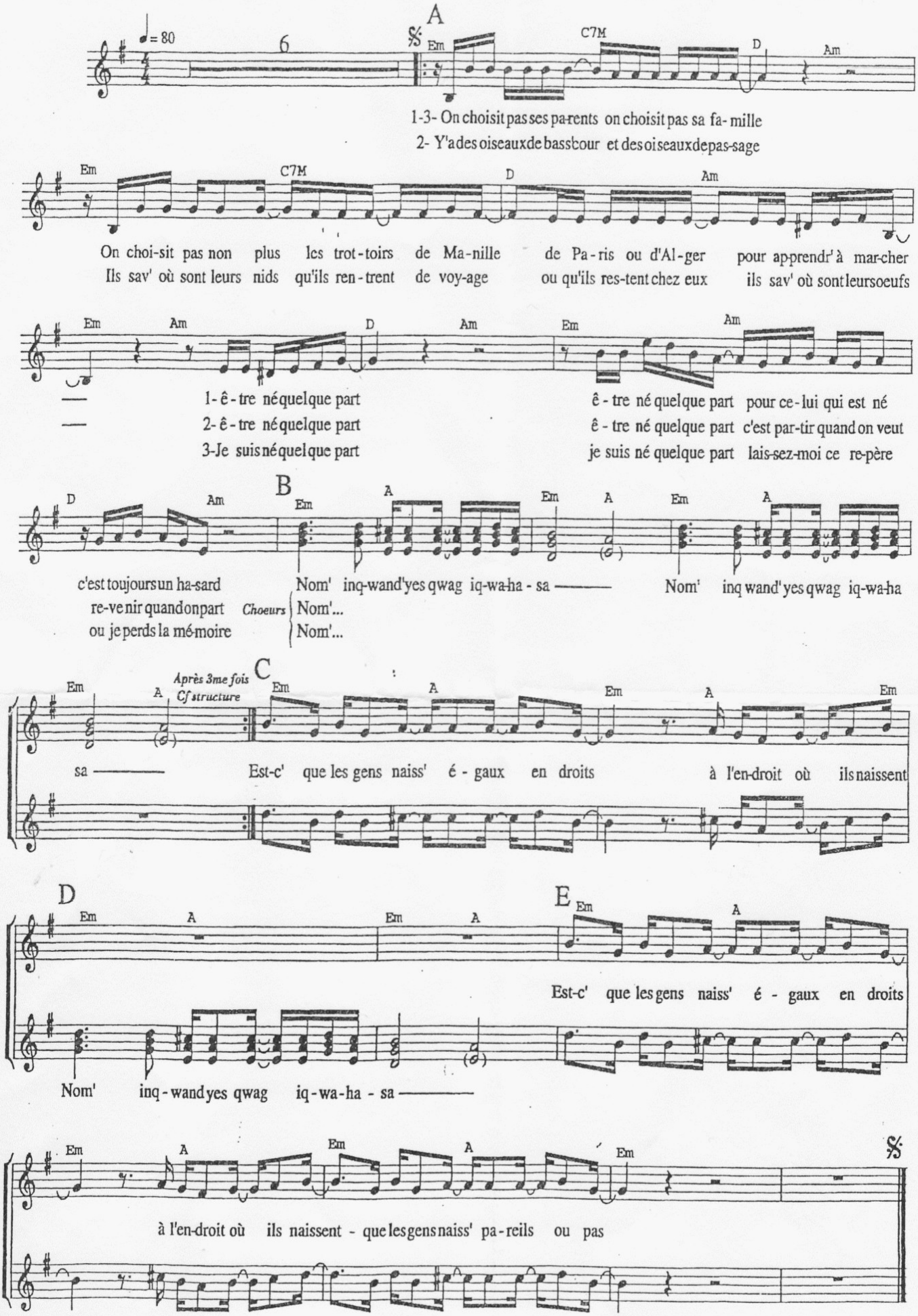
Musique : M. LE FORESTIER/J.P. SABAR