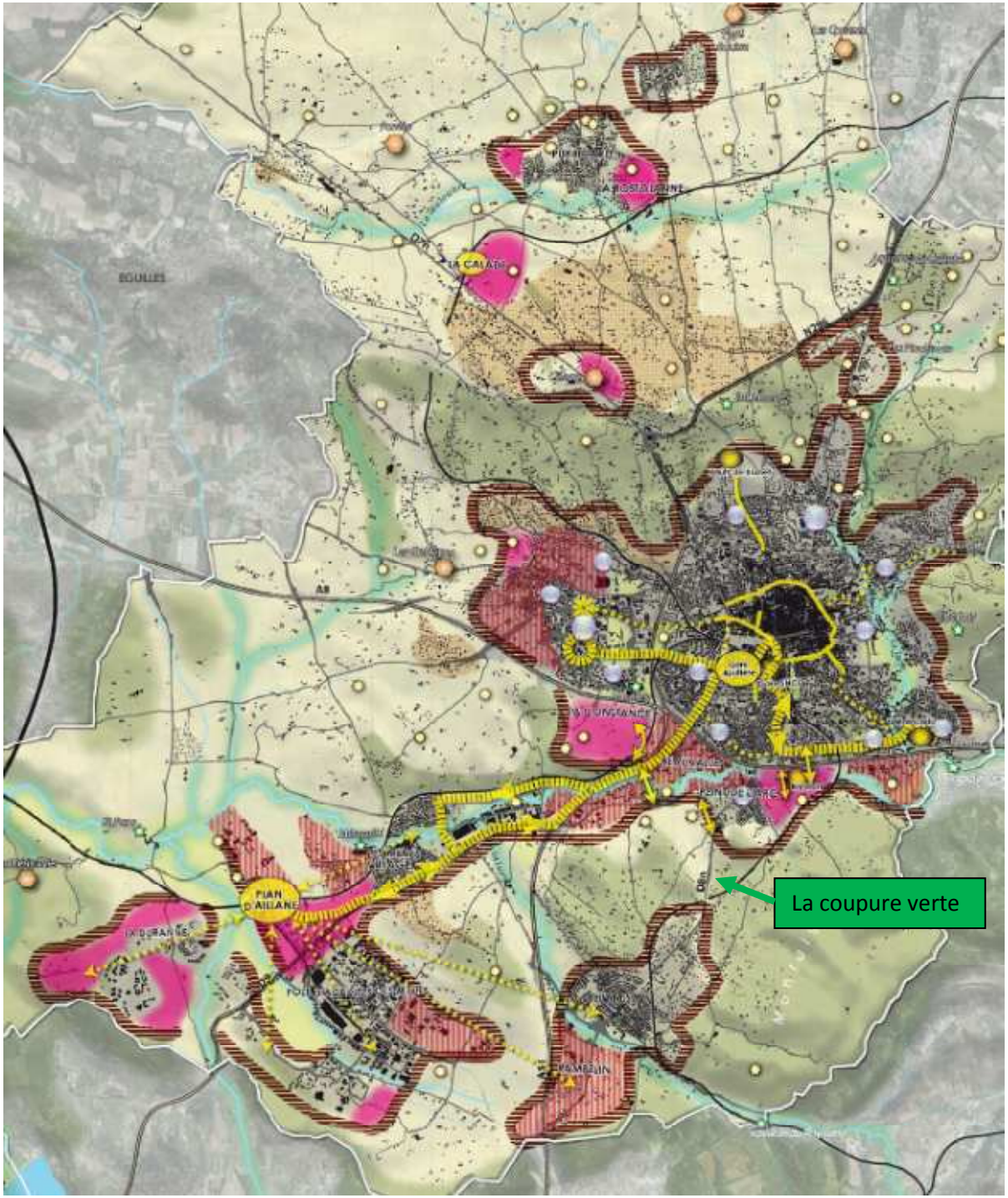

Deux points importants à l'ordre du jour de l'AG du 26 novembre 2011

Le **PADD** :

Il s'agit du Projet d'Aménagement et de développement Durable. En fait, c'est les premières orientations qui vont être prises en compte pour l'élaboration du PLU (Plan Local d'Urbanisme). Ce PADD a été présenté à la population le 21 octobre dernier.

Pour Luynes : On voit immédiatement que la coupure verte entre le Pont de l'Arc et Luynes à tendance à se réduire de façon importante. Sur le schéma : Le village des Milles est relié à Aix, Puyricard est protéger…quel est votre avis ?

Les développements au Sud de Luynes sont conséquents. Ils dépassent même l'autoroute et se rapprochent de la zone industrielle des Milles….Quel est votre avis ?

Le train : pourquoi le principe d'une halte ferrée à Luynes ne figure pas sur le plan….Quel est votre avis ?

Les déplacements à Luynes :

En collaboration avec la Fédération des CIQ nous souhaitons répertorier les points noirs en termes de déplacements. Donnez nous votre avis : Déplacements, stationnements, pollutions, pistes cyclables, promenades piétons, liaisons avec TGV et Aéroport, besoins complémentaires en transports en commun, raccordement sur le futur BNHS (Bus à Haut Niveau de Service) qui doit passer aux Milles, Parc relais et bien d'autres sujets.

VENEZ VOUS EXPRIMER